

N=5030300

E=1530500

Firmato Da: DANIELE FIORELLI Emesso Da: INFOCERT FIRMA QUALIFICATA 2 Serial#: 13a6cd3

1 Particella: 177

11-Mar-2021 17:50:34
Prot. n. T373063/2021

Scala originale: 1:2000
Dimensione cornice: 534.000 x 378.000 metri

Comune: SETTALA
Foglio: 19

NUOVO CATASTO EDILIZIO URBANO

(R. DECRETO-LEGGI 10 APRILE 1998, N. 442)

Planimetria dell'immobile situato nel Comune di SETTALA Via STATALE PAULLESE KM. 10

Ditta VENTIMIGLIA MARIO

Allegata alla dichiarazione presentata all'Ufficio Tecnico Erariale di MILANO

Compilata da:
Manzoni Marco
Iscritto all'albo:
Geometri
Prov. Milano
N. 9644

Identificativi Catastali:
Sezione:
Foglio: 19
Particella: 177
Subalterno: 703

Dichiarazione protocollo n. MI081334 del 06/12/2004
Planimetria di u.i.u. in Comune di Settala
Strada Statale Paullese Km 10
civ.

Agenzia del Territorio
CATASTO FABBRICATI
Ufficio provinciale di
Milano

Scala 1:200

Scheda n. 1



PIANO PRIMO

STESSA PROPRIETA'

STESSA PROPRIETA'

STESSA PROPRIETA'

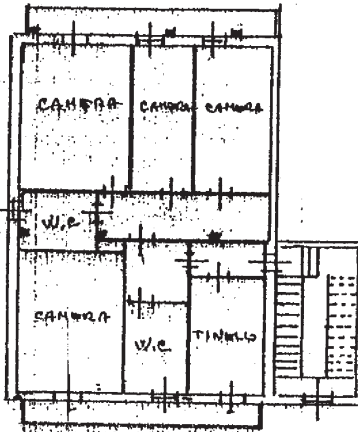

PROPRIETA' IMMOBILIARE MAR DELLA PLATA

ORIENTAMENTO



SCALA DI 1:200

SPAZIO RISERVATO PER LE ANNOTAZIONI D'UFFICIO

DATA
PROT. N° 037892-29SET79

Compilata dal GEOMETRA
AVSILIO NOVASCIONI
(Firma, nome e cognome del tecnico)
Iscritto all'Albo dei GEOMETRI
della Provincia di MILANO
DATA 23 AGOSTO 1979
Firma: Novascioni Avsilio

